REGIONALNA DYREKCJA OCHRONY ŚRODOWISKA W BYDGOSZCZY

Mapa migracji zanieczyszczeń i zasięg badań środowiska gruntowo-wodnego

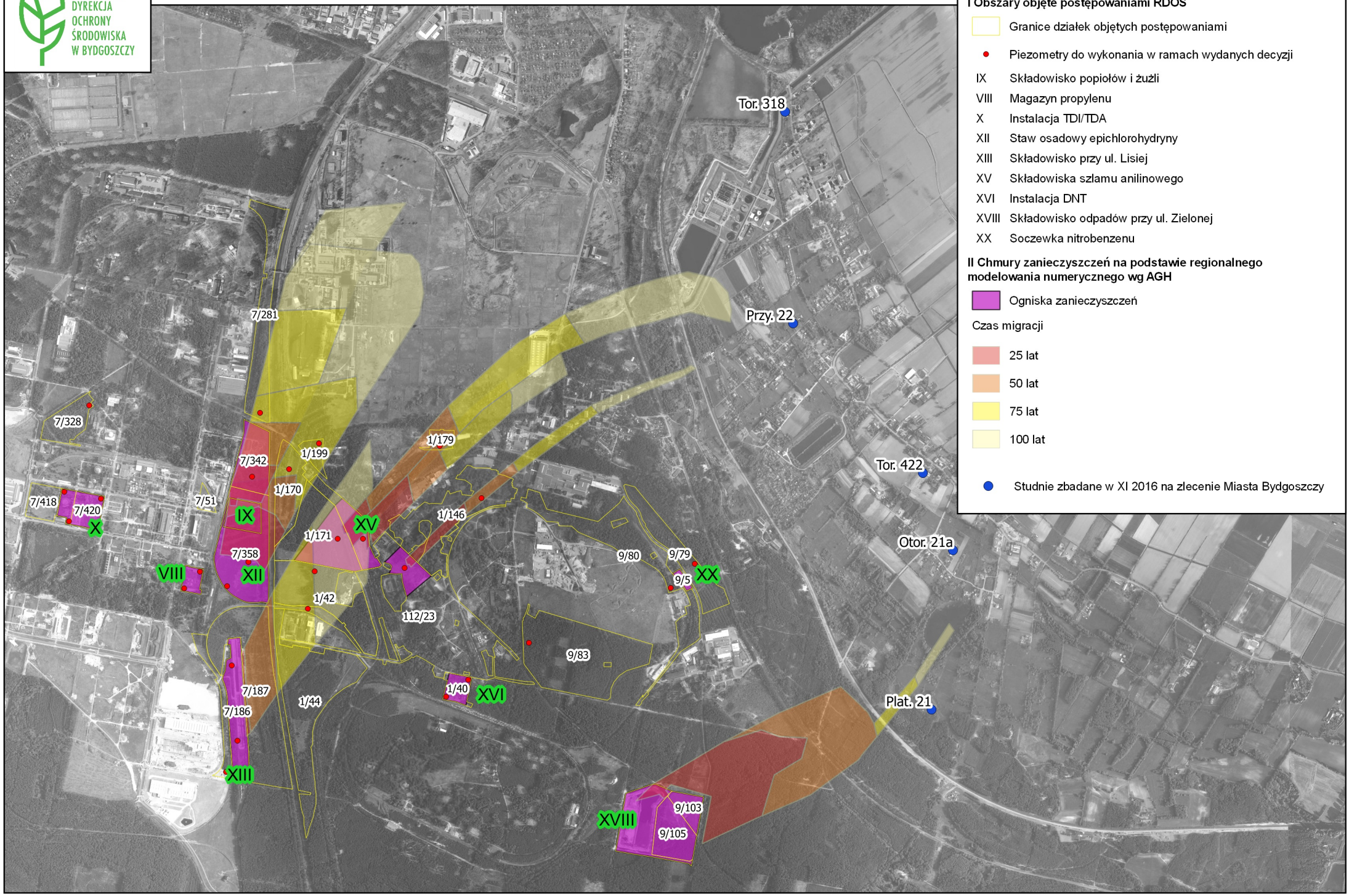

Legenda

I Obszary objęte postępowaniami RDOŚ

- Granice działek objętych postępowaniami
- Piezometry do wykonania w ramach wydanych decyzji
- IX Składowisko popiołów i żużli
- VIII Magazyn propylenu
- X Instalacja TDI/TDA
- XII Staw osadowy epichlorohydryny
- XIII Składowisko przy ul. Lisiej
- XV Składowiska szlamu anilinowego
- XVI Instalacja DNT
- XVIII Składowisko odpadów przy ul. Zielonej
- XX Soczewka nitrobenzenu

II Chmury zanieczyszczeń na podstawie regionalnego modelowania numerycznego wg AGH

- Ogniska zanieczyszczeń

Czas migracji

- 25 lat
- 50 lat
- 75 lat
- 100 lat

- Studnie zbadane w XI 2016 na zlecenie Miasta Bydgoszczy