

PRAWA AUTORSKIE ZASTRZEŻONE
KOPIOWANIE I ROZPOWSZECZANIE BEZ ZGODY BIURA JEST ZABRONIONE

str.				
STUDIO ARCHITEKTONICZNE WARACZEWSKI I SPÓŁKA				
85-027 BYDGOSZCZ, UL. JACOBŁOWSKA 105, TEL. FAX 0523219111, E-MAIL: radio-arch-waraczewski@blue-net.pl				
Nazwa i adres obiektu budowlanego: BUDYNEK RADIA PIK - BYDGOSZCZ ul. GDAŃSKA 48				
Przedmiot rysunku (obiekt): Plwnice - meble				
Stanowisko	Nazwisko, uprawnienia i specjalność	Data	Podpis	SKALA RYS.
Projektant	mgr inż. arch. Ewa Waraczewska	01.2014		1:85
Opracował				
Sprawdził				NR RYS. 1



PUANTA MOLARA 45x45

-  wyoblony brzeg+nacięcia antypoślizgowe
- wyoblony brzeg

Stanowisko	Nazwisko, uprawnienia i specjalność	Data	Podpis	SKALA RYS.
Projektant	mgr inż. arch. Ewa Waraczewska	01.2014		1:85
Opracował				
Sprawdził				NR RYS.2

NR RYS.2

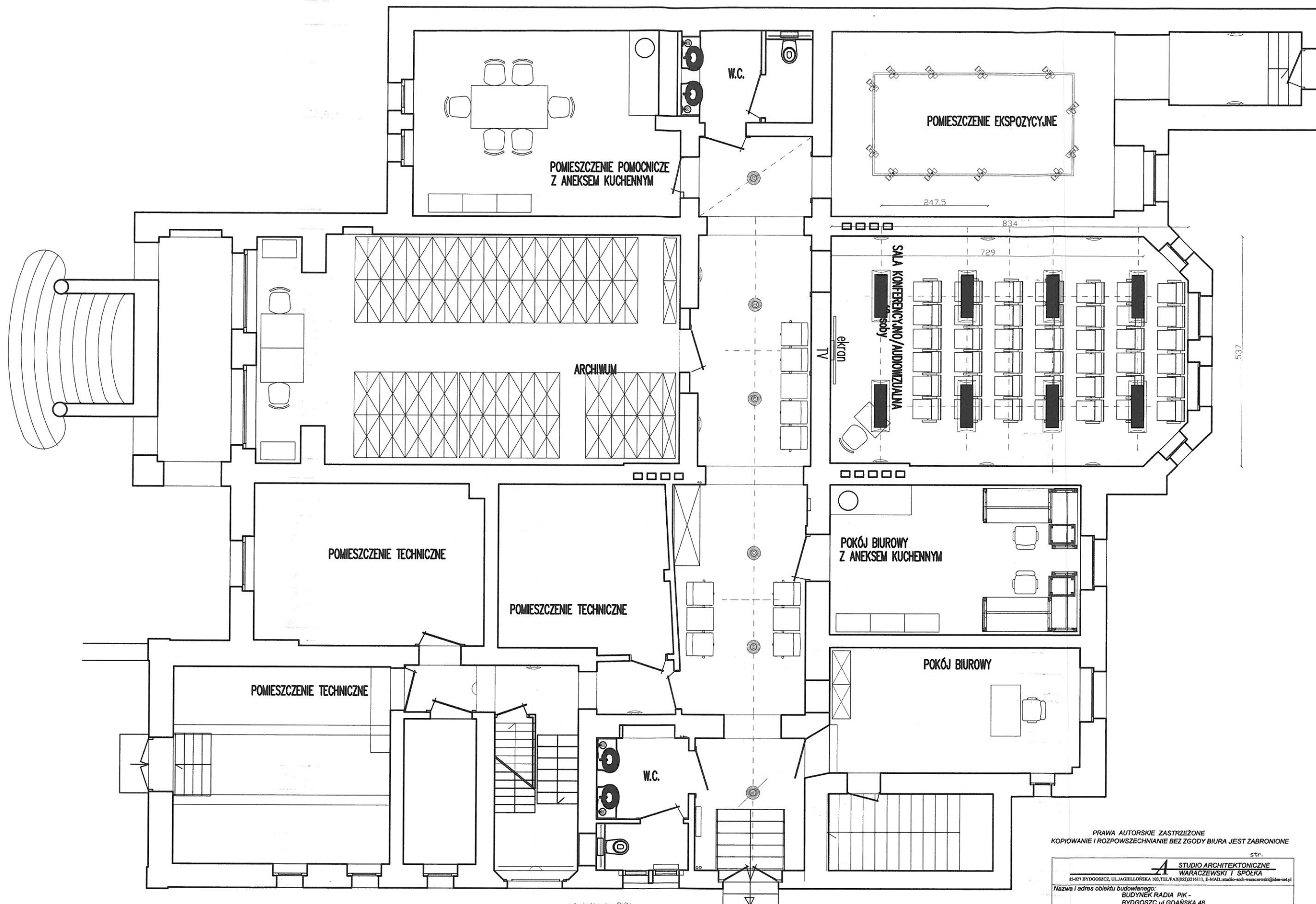

oświetlenie RIDI



Szyny prądowo przewodowe i projektory TANGO 07/07 QPAR16 35/40/50W 1x50W



VISION I 328/54 TI 3x54W



HRL 300 PM/26-42 EVG 1x42W



KINKIET ABL 209 LBE-EVG



VLF-T16 121/39 1x39W



oprawa z kloszem z serii RK260/118 H 1x18W - klatka schodowa

Jupiter

Kinkiet Jupiter Taverna 410-TAKms

PRAWA AUTORSKIE ZASTRZEŻONE
KOPIOWANIE I ROZPOWSZECZANIE BEZ ZGODY BIURA JEST ZABRONIONE

str.

STUDIO ARCHITEKTONICZNE WARACZEWSKI I SPÓŁKA <small>15-407 BYDGOSZCZ, UL. JAGIELLOŃSKA 105, TEL./FAX (052) 216111, E-MAIL: studio-arch-waraczewski@ides-net.pl</small>				
Nazwa i adres obiektu budowlanego: BUDYNEK RADIA PIK - BYDGOSZCZ ul. GDAŃSKA 48				
Przedmiot rysunku (obiekt): Piwnice - oświetlenie				
Stanowisko	Nazwisko, uprawnienia i specjalność	Data	Podpis	SKALA RYS.
Projektant	mgr inż. arch. Ewa Waraczewska	01.2014		1:85
Opracował				
Sprawdził				NR RYS.3

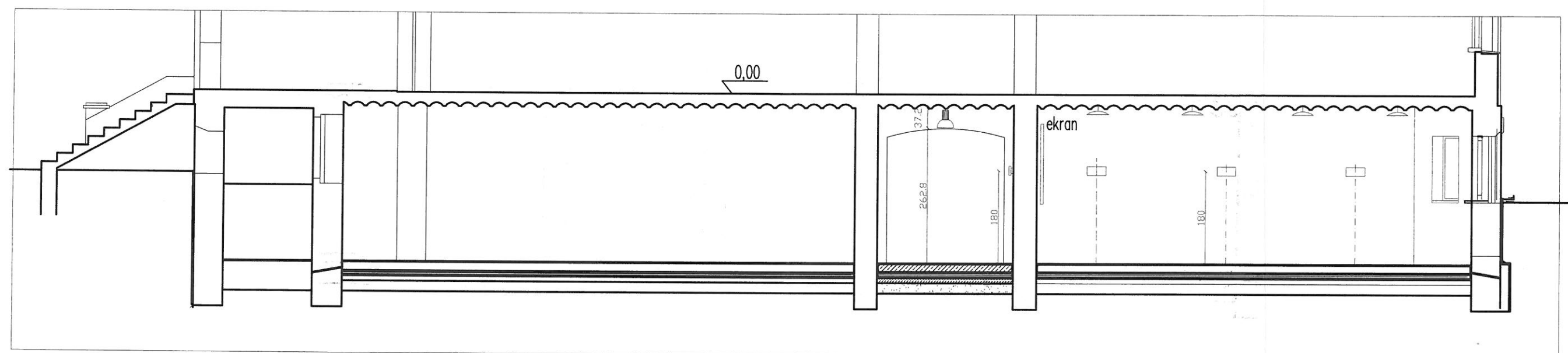

PRZEKRÓJ B - B

PRAWA AUTORSKIE ZASTRZEŻONE
KOPIOWANIE I ROZPOWSZECZNIANIE BEZ ZGODY BIURA JEST ZABRONIONE

str.				
4 STUDIO ARCHITEKTONICZNE WARACZEWSKI I SPÓŁKA				
85-027 BYDGOSZCZ, UL. JAGIELLOŃSKA 103, TEL./FAX (052) 3216111, E-MAIL: studio-arch-waraczewski@ides-net.pl				
Nazwa i adres obiektu budowlanego: BUDYNEK RADIA PIK - BYDGOSZC ul. GDAŃSKA 48				
Przedmiot rysunku (obiekt): Piwnica - Przekrój B-B				
Stanowisko	Nazwisko, uprawnienia i specjalność	Data	Podpis	SKALA RYS.
Projektant	mgr inż. arch. Ewa Waraczewska	01.2014		1:85
Opracował				
Sprawdził				NR RYS. 4

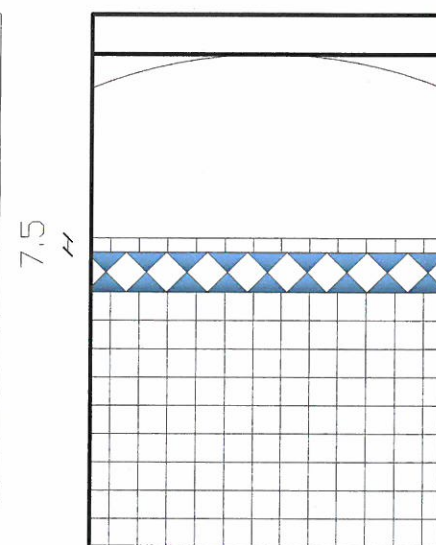
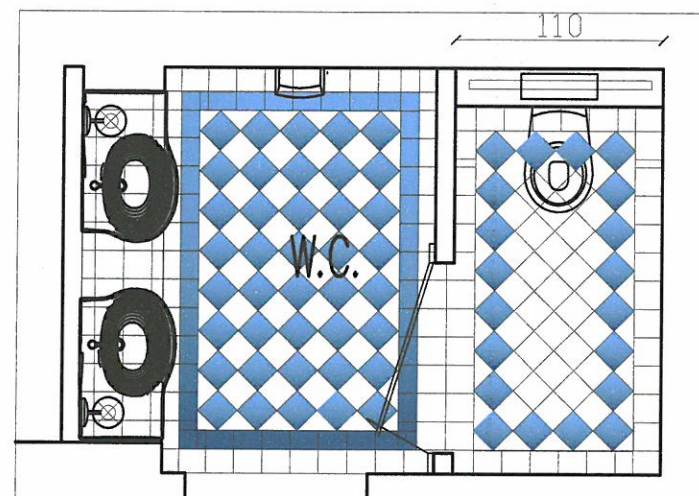

WIDOK ściany – układ kafli

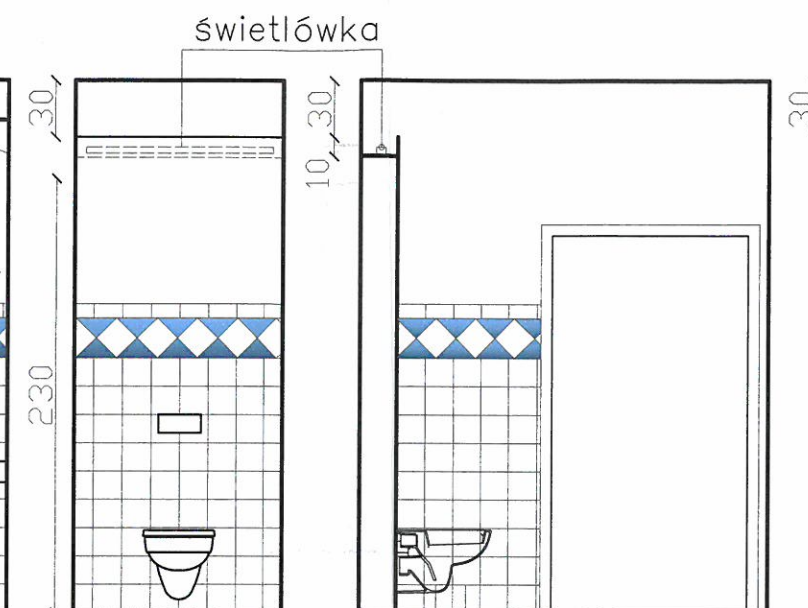
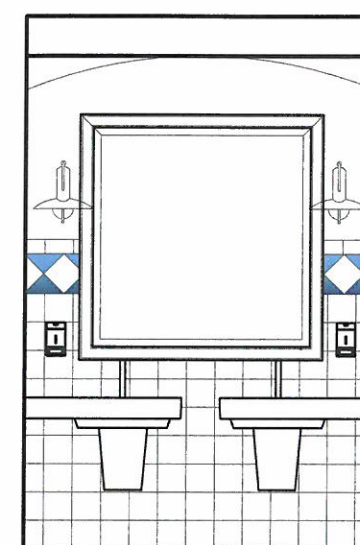

PRZEKRÓJ A-A

CERAMIKA + baterie
KOŁO seria Varius 80 – lewa i prawa
bateria umywalkowa Mertis S chrom
KOŁO seria Varius miska wisząca

Ściana + podłogi
Kafle Casalgrande Padana 15x15
□ PUANTA MOLARA
■ METEOR BLU

FUGI Mapei

Ściana – w kolorze kafła – Mapei nr kol.111 /jasny popiel/
Podłoga – Mapei 113 /popiel/

ściana kafle + ściana malowana – w jednej płaszczyźnie
Sufit + ściana powyżej kafel, malowany farbą ~~PARA P5245-24~~
Sfo Color Opticvyl Matt

ELEMENTY WYPOSAŻENIA – MERIDA STELLA stal matowa nierdzewna

Dozownik mydła w płynie
Elektryczna suszarka do rąk WARMTEC BarrelFlow Push 2500W
Elektroniczny odświeżacz powietrza SELECT+ OE3
Uchwyt na papier toaletowy
Kosze na odpady – 2szt

OŚWIETLENIE

⊗ Kinkiet Jupiter Taverna 410–TAKms

PRAWA AUTORSKIE ZASTRZEŻONE
KOPIOWANIE I ROZPOWSZECZNIANIE BEZ ZGODY BIURA JEST ZABRONIONE

str.

<div style="text-align: right;"> A STUDIO ARCHITEKTONICZNE WARACZEWSKI I SPÓŁKA <small>85-027 BYDGOSZCZ, UL.JAGIELLOŃSKA 103, TEL/FAX(052)3216111, E-MAIL:studio-arch-waraczewski@idea-net.pl</small> </div>				
Nazwa i adres obiektu budowlanego: BUDYNEK RADIA PIK - BYDGOSZC ul.GDAŃSKA 48				
Przedmiot rysunku (obiekt): Piwnice - Sanitariaty				
Stanowisko	Nazwisko, uprawnienia i specjalność	Data	Podpis	SKALA RYS.
Projektant	mgr inż. arch. Ewa Waraczewska	01.2014		1:40
Opracował				
Sprawdził				NR RYS.5

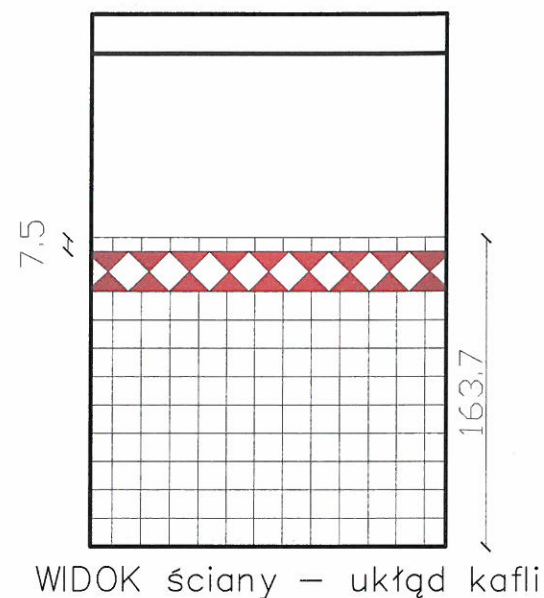
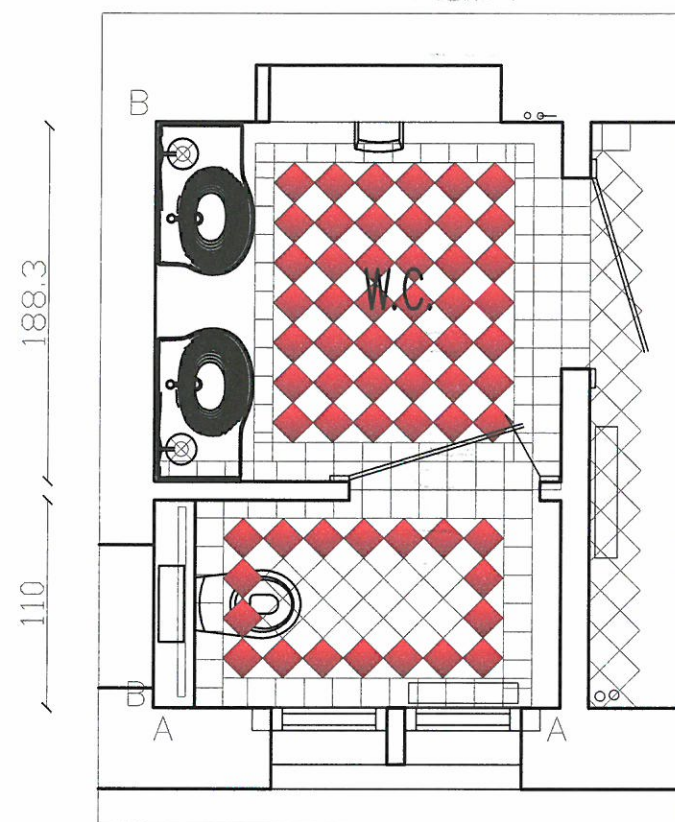

CERAMIKA + baterie
KOŁO seria Varius 80 – lewa i prawa
bateria umywalkowa Mertis S chrom
KOŁO seria Varius miska wisząca

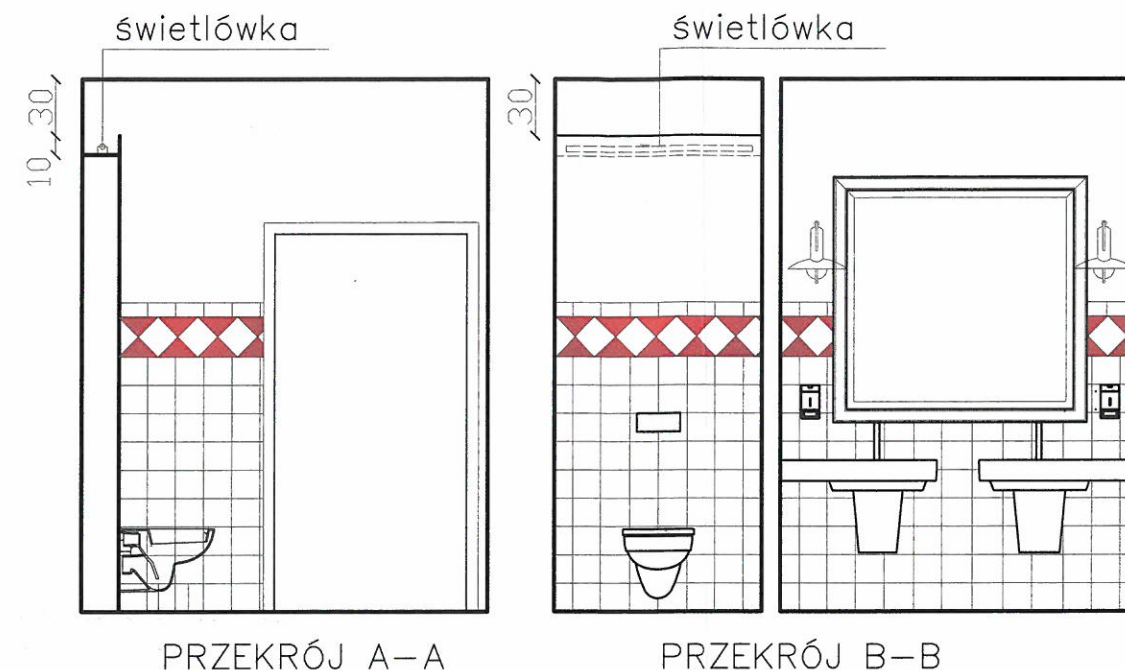

Ściana + podłogi
Kafle Casalgrande Padana 15x15
□PUANTA MOLARA
■METEOR ROSSO

FUGI Mapei

Ściana – w kolorze kafła – Mapei nr kol.111 /jasny popiel/
Podłoga – Mapei 113 /popiel/

ściana kafle + ściana malowana – w jednej płaszczyźnie
Sufit + ściana powyżej kafli, malowany farbą ~~PARA P5245-24~~
Sto Color Opticyl Matt

ELEMENTY WYPOSAŻENIA – MERIDA STELLA stal matowa nierdzewna

Dozownik mydła w płynie
Elektryczna suszarka do rąk WARMTEC BarrelFlow Push 2500W
Elektroniczny odświeżacz powietrza SELECT+ OE3
Uchwyt na papier toaletowy
Kosze na odpady – 2szt

OŚWIETLENIE

⊗ Kinkiet Jupiter Taverna 410–TAKms

— VLF–T16 121/39 1x39W

PRAWA AUTORSKIE ZASTRZEŻONE
KOPIOWANIE I ROZPOWSZECZNIANIE BEZ ZGODY BIURA JEST ZABRONIONE

str.

<p>STUDIO ARCHITEKTONICZNE WARACZEWSKI I SPÓŁKA 85-027 BYDGOSZCZ, UL. JAGIELLOŃSKA 103, TEL/FAX (052) 3216111, E-MAIL: studio-arch-waraczewski@idea-net.pl</p>				
<p>Nazwa i adres obiektu budowlanego: BUDYNEK RADIA PIK - BYDGOSZC ul. GDAŃSKA 48</p>				
<p>Przedmiot rysunku (obiekt): Piwnice - Sanitariaty</p>				
Stanowisko	Nazwisko, uprawnienia i specjalność	Data	Podpis	SKALA RYS.
Projektant	mgr inż. arch. Ewa Waraczewska	01.2014		1:40
Opracował				
Sprawdził				NR RYS. 6

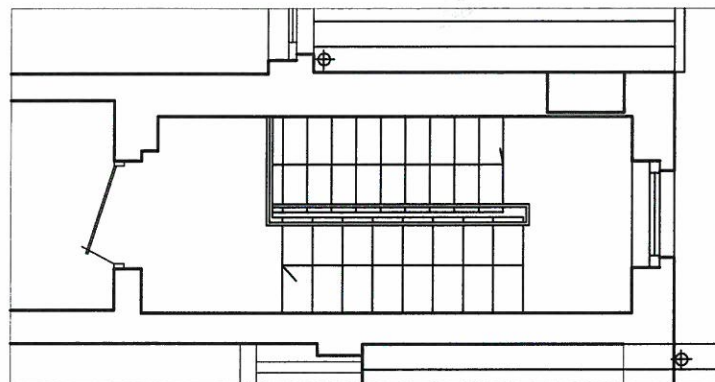

PIĘTRO DRUGIE

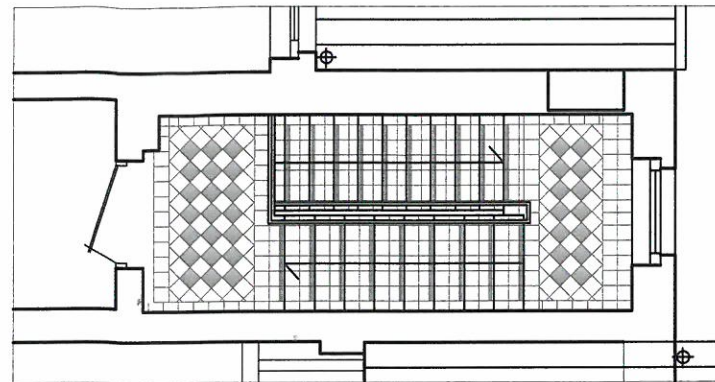

PIĘTRO DRUGIE

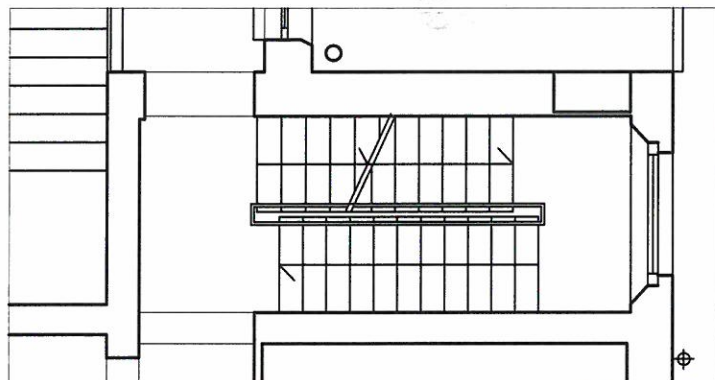

PIĘTRO PIERWSZE

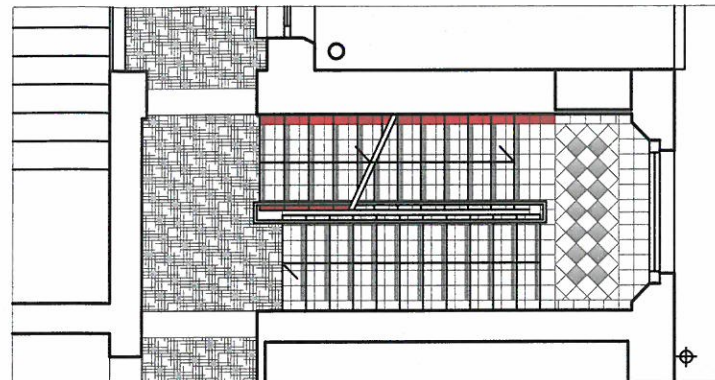

PIĘTRO PIERWSZE

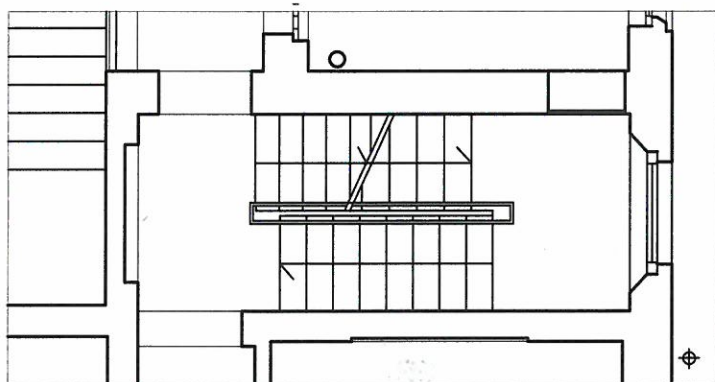

PARTER

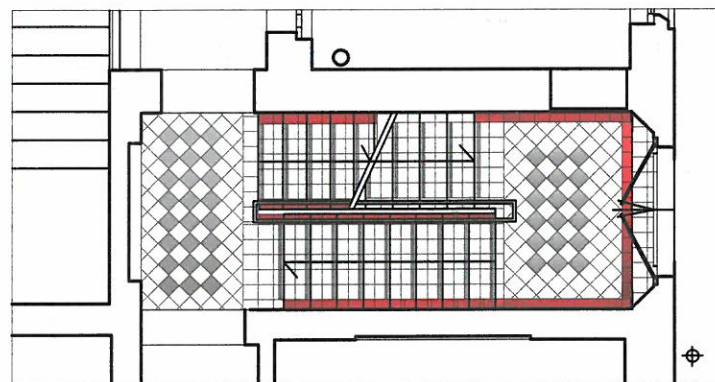

PARTER

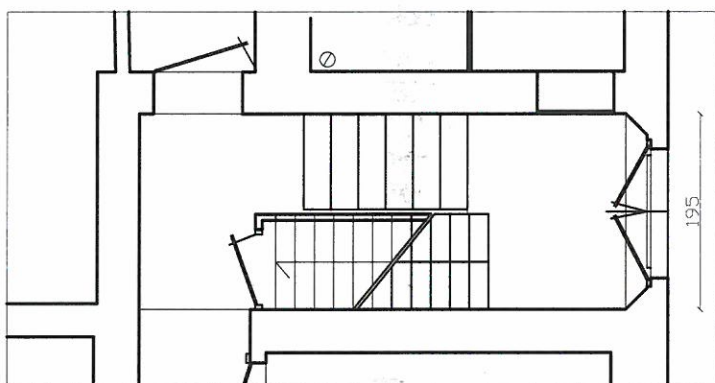

PIWNICA

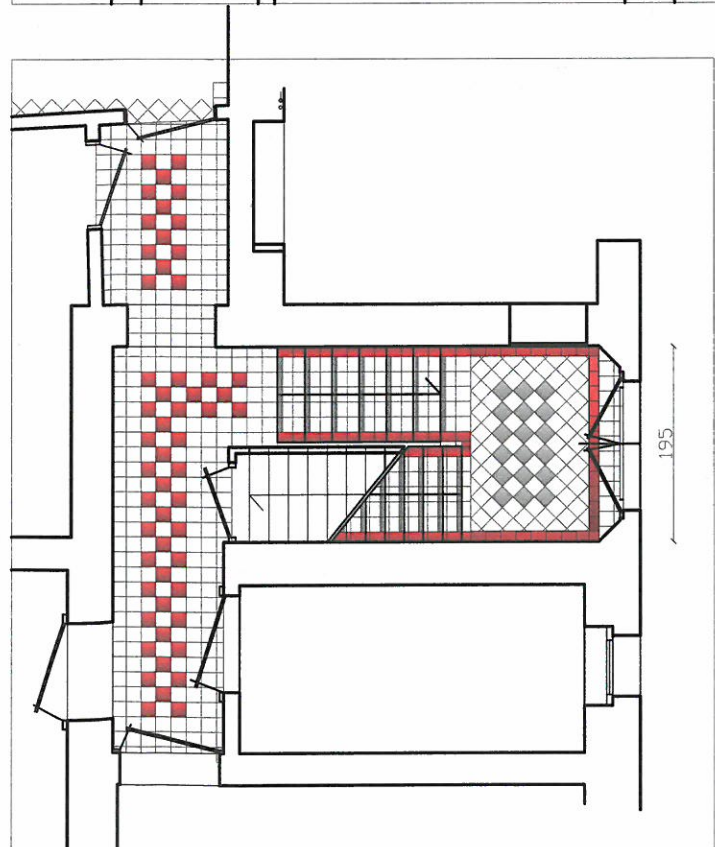

PARTER

CASALGRANDE PADANA

- PUNTA MOLARA - cokół, bok schodów.

- CAPRERA
- METEOR ROSSO

KAFLE STOPNICOWE

- wyoblony brzeg+nacięcia antypoślizgowe
- wyoblony brzeg

PRAWA AUTORSKIE ZASTRZEŻONE
KOPIOWANIE I ROZPOWSZECZNIANIE BEZ ZGODY BIURA JEST ZABRONIONE

str.				
STUDIO ARCHITEKTONICZNE WARACZEWSKI I SPÓŁKA				
85-027 BYDGOSZCZ, UL. JAGIELLOŃSKA 103, TEL./FAX (052) 3216111, E-MAIL: studio-arch-waraczewski@idea-net.pl				
Nazwa i adres obiektu budowlanego: BUDYNEK RADIA PIK - BYDGOSZCZ ul. GDAŃSKA 48				
Przedmiot rysunku (obiekt): Klatka schodowa				
Stanowisko	Nazwisko, uprawnienia i specjalność	Data	Podpis	SKALA RYS.
Projektant	mgr inż. arch. Ewa Waraczewska	01.2014		1:75
Opracował				
Sprawdził				NR RYS. 7

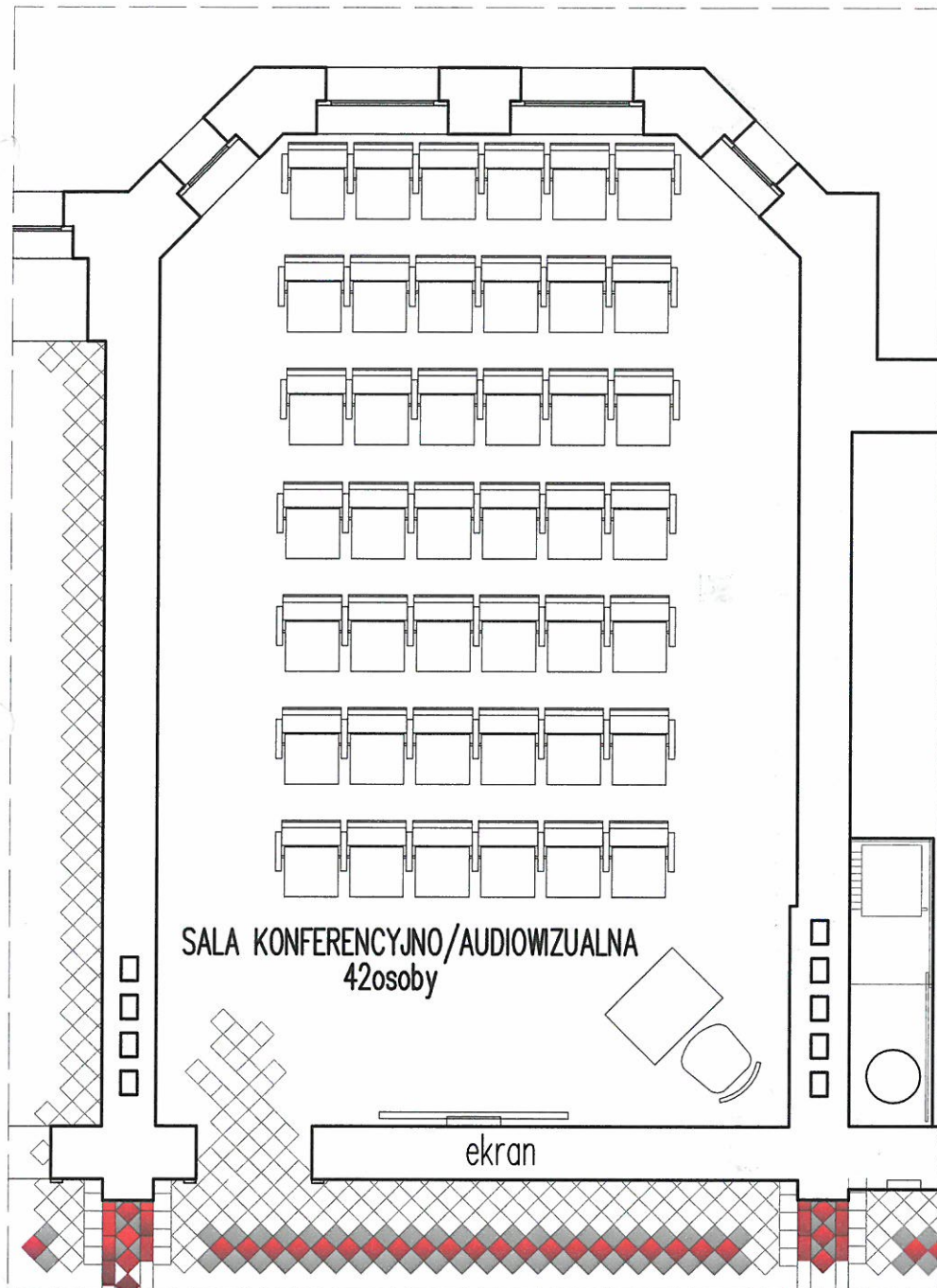

WARIANT I

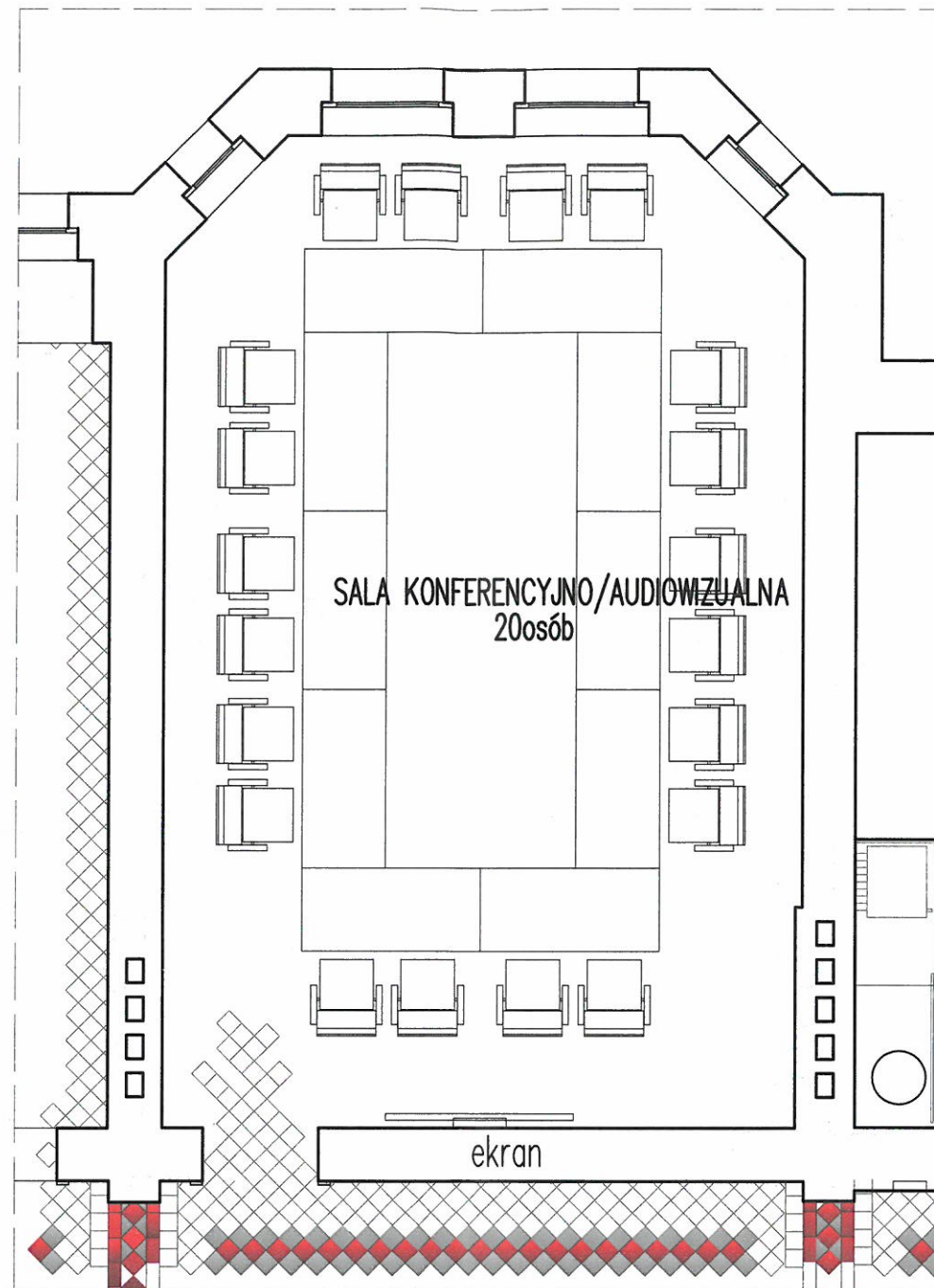

WARIANT II

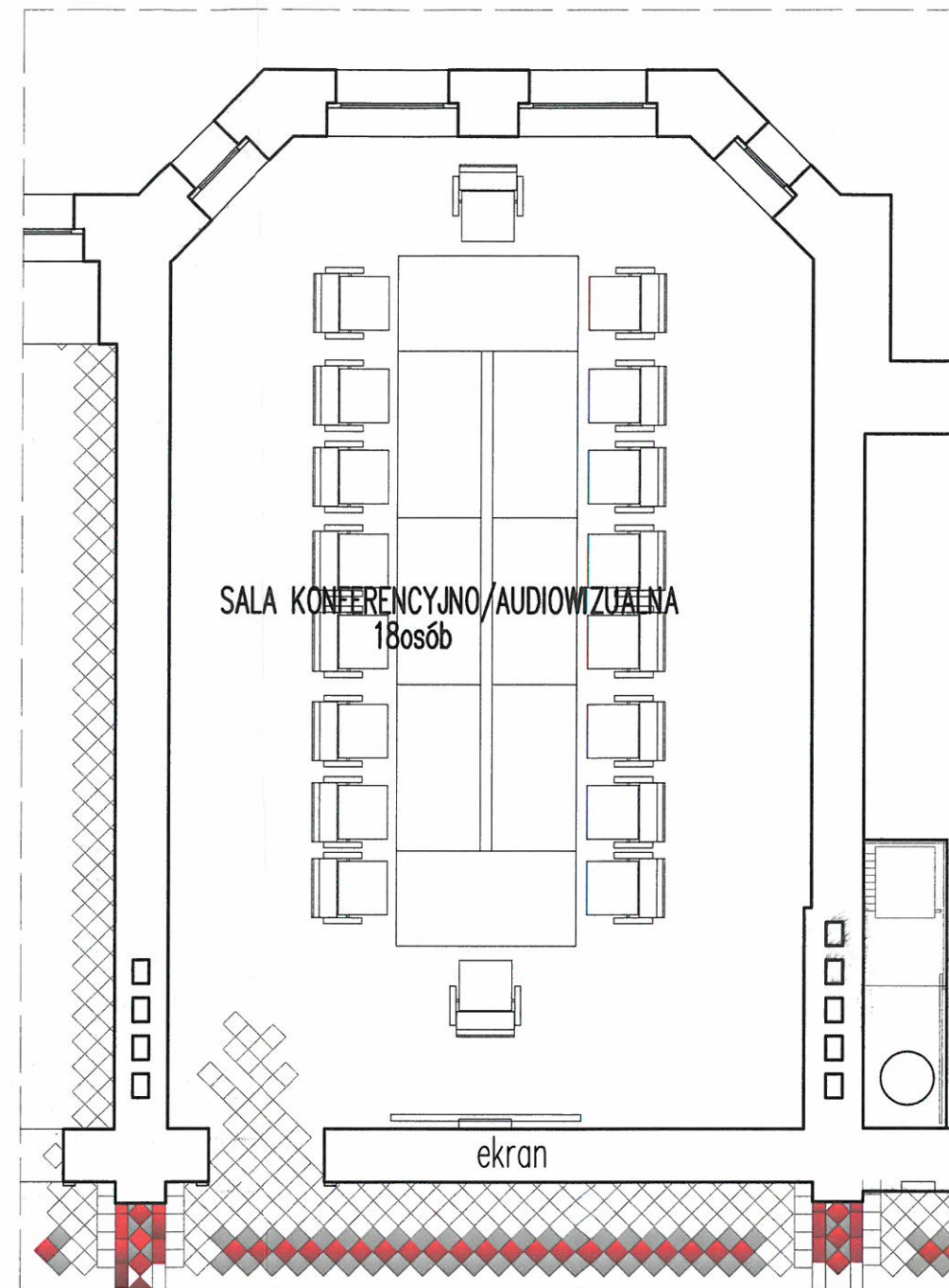

WARIANT III

PRAWA AUTORSKIE ZASTRZEŻONE
KOPIOWANIE I ROZPOWSZECZNIANIE BEZ ZGODY BIURA JEST ZABRONIONE

str.

<p>STUDIO ARCHITEKTONICZNE WARACZEWSKI I SPÓŁKA <small>85-027 BYDGOSZCZ, UL. JAGIELLOŃSKA 103, TEL/FAX (052) 3216111, E-MAIL: studio-arch-waraczewski@idea-net.pl</small></p>				
<p>Nazwa i adres obiektu budowlanego: BUDYNEK RADIA PIK - BYDGOSZCZ ul. GDAŃSKA 48</p>				
<p>Przedmiot rysunku (obiekt): <i>Piwnica - warianty ustawienia mebli sali konferencyjnej</i></p>				
Stanowisko	Nazwisko, uprawnienia i specjalność	Data	Podpis	SKALA RYS.
Projektant	mgr inż. arch. Ewa Waraczewska	01.2014		1:60
Opracował				
Sprawdził				NR RYS. 8

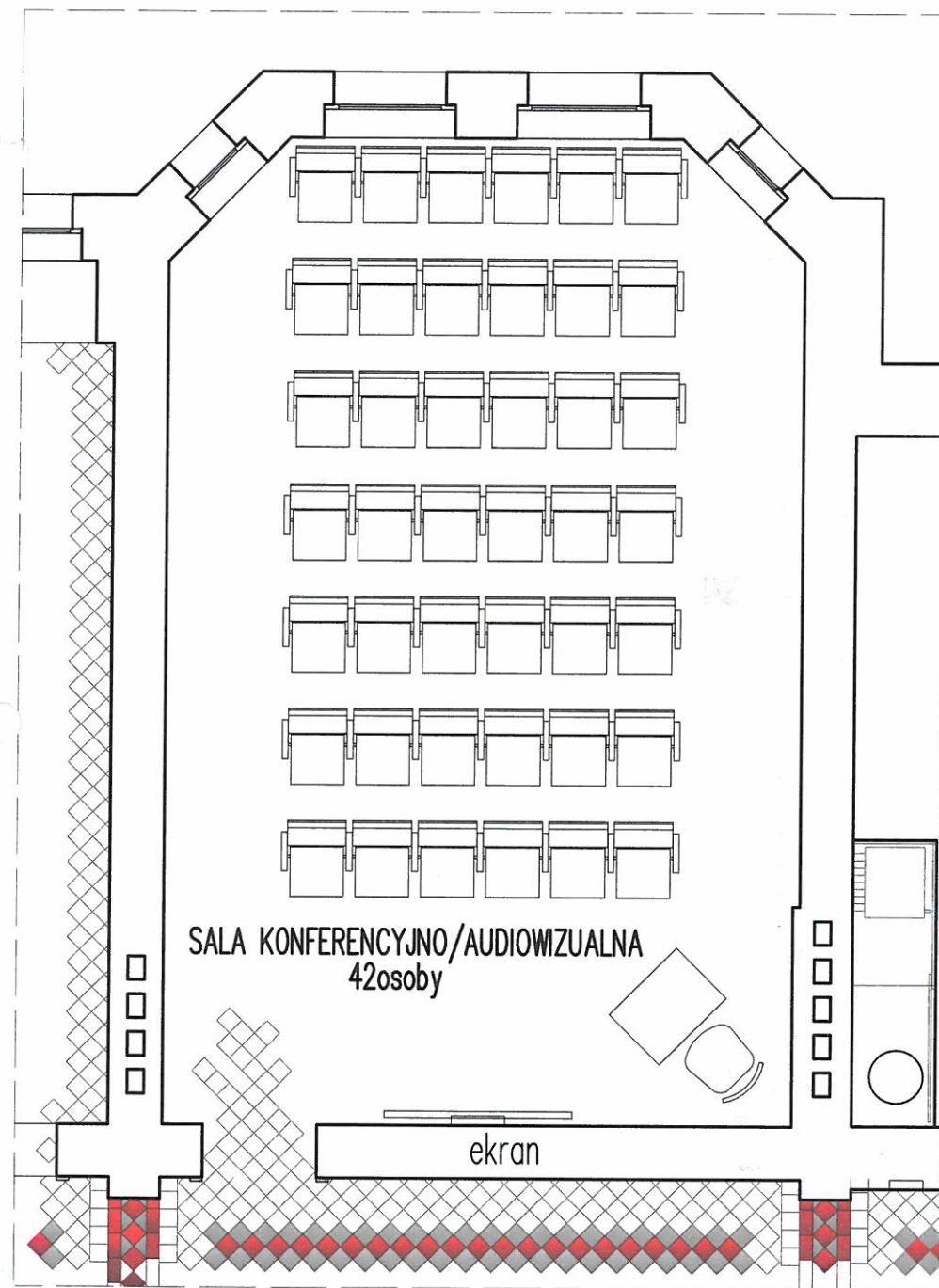

WARIANT I

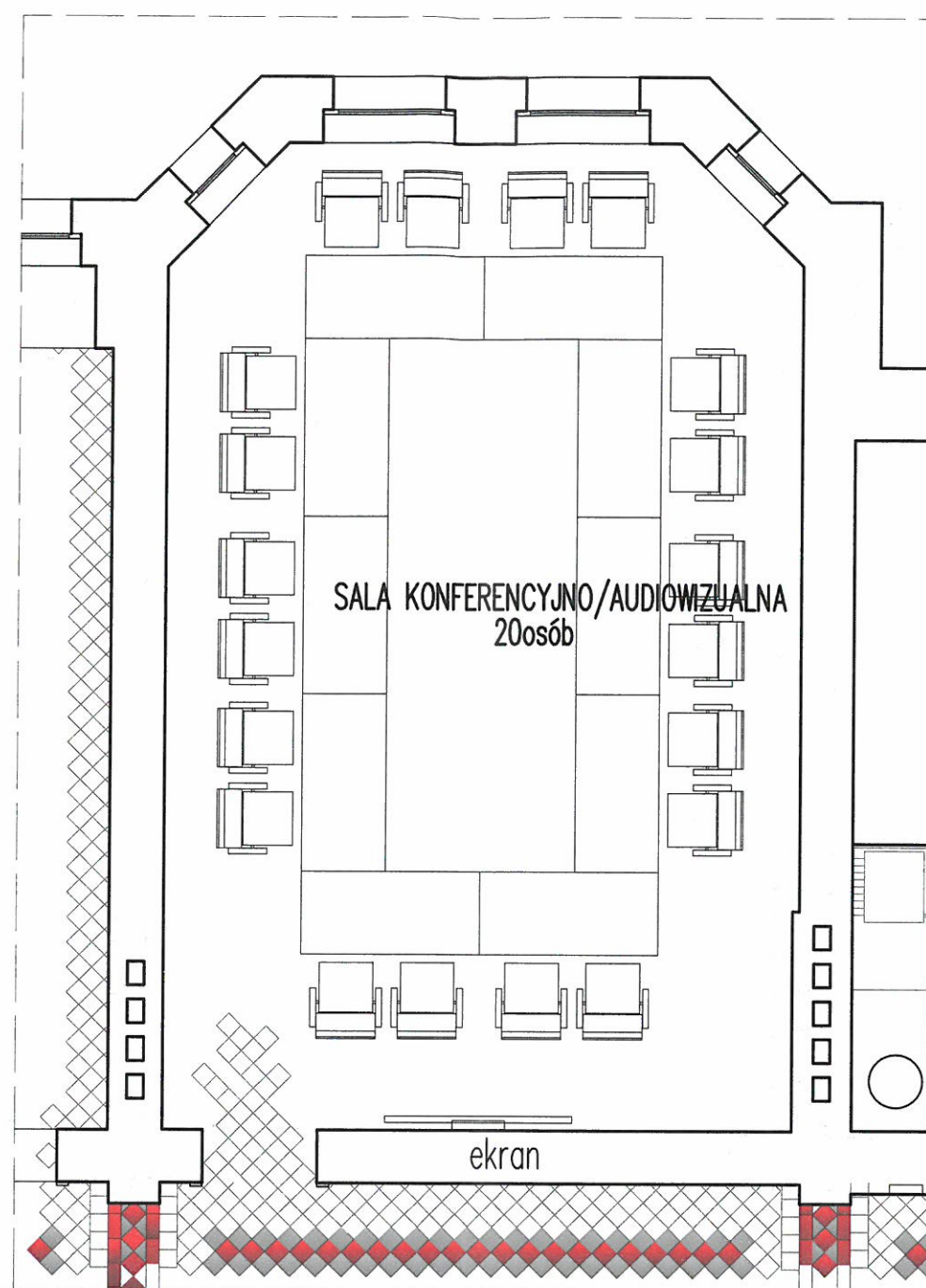

WARIANT II

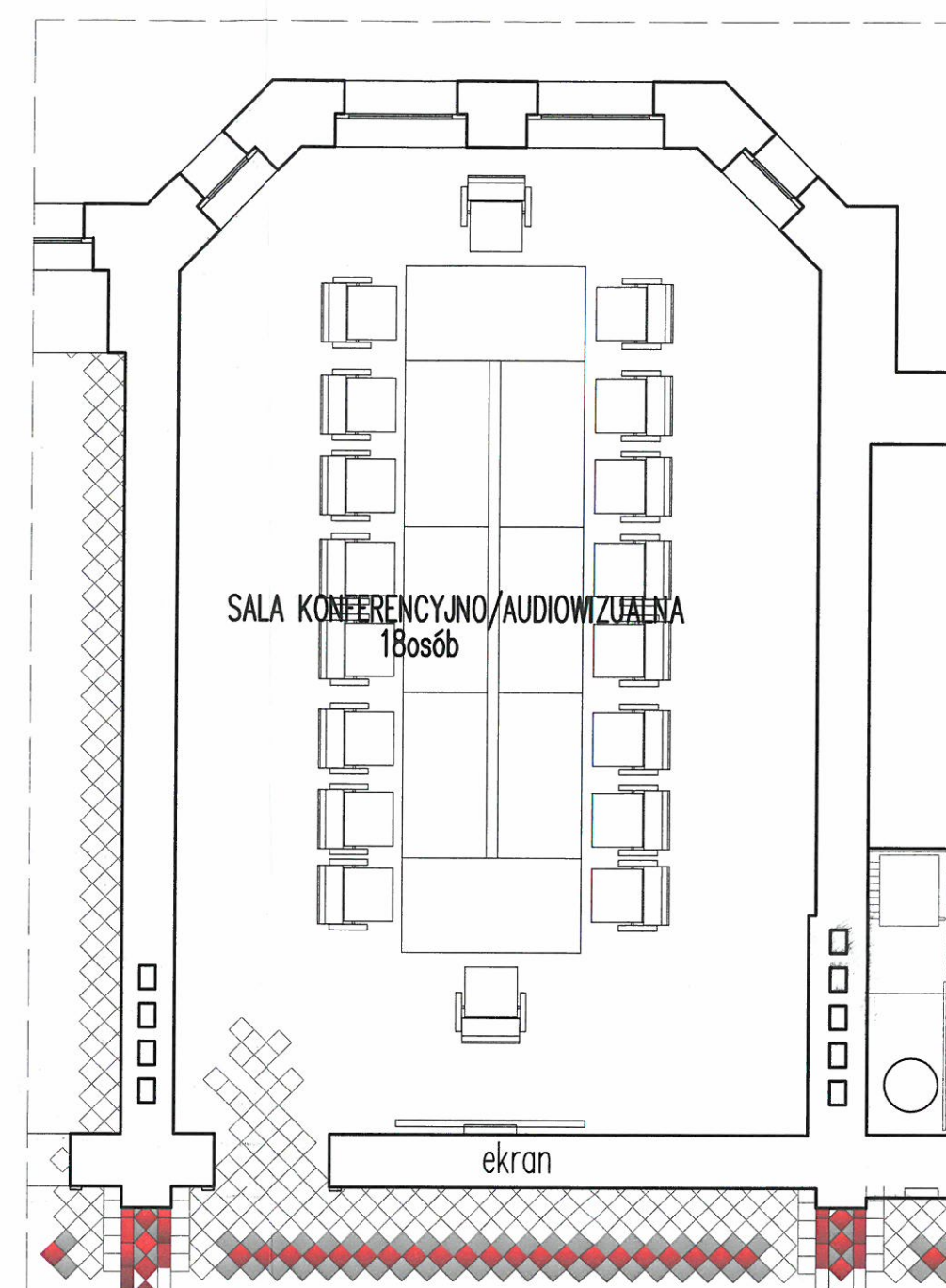

WARIANT III

PRAWA AUTORSKIE ZASTRZEŻONE
KOPIOWANIE I ROZPOWSZECZNIANIE BEZ ZGODY BIURA JEST ZABRONIONE

str.

<div> <div>A</div> <div>STUDIO ARCHITEKTONICZNE WARACZEWSKI I SPÓŁKA</div> <div>85-027 BYDGOSZCZ, UL. JAGIELLOŃSKA 103, TEL/FAX(052)3216111, E-MAIL: studio-arch-waraczewski@idea-net.pl</div> </div>				
Nazwa i adres obiektu budowlanego: BUDYNEK RADIA PIK - BYDGOSZCZ ul. GDAŃSKA 48				
Przedmiot rysunku (obiekt): Piwnica - warianty ustawienia mebli sali konferencyjnej				
Stanowisko	Nazwisko, uprawnienia i specjalność	Data	Podpis	SKALA RYS.
Projektant	mgr inż. arch. Ewa Waraczewska	01.2014		1:60
Opracował				
Sprawdził				NR RYS.8

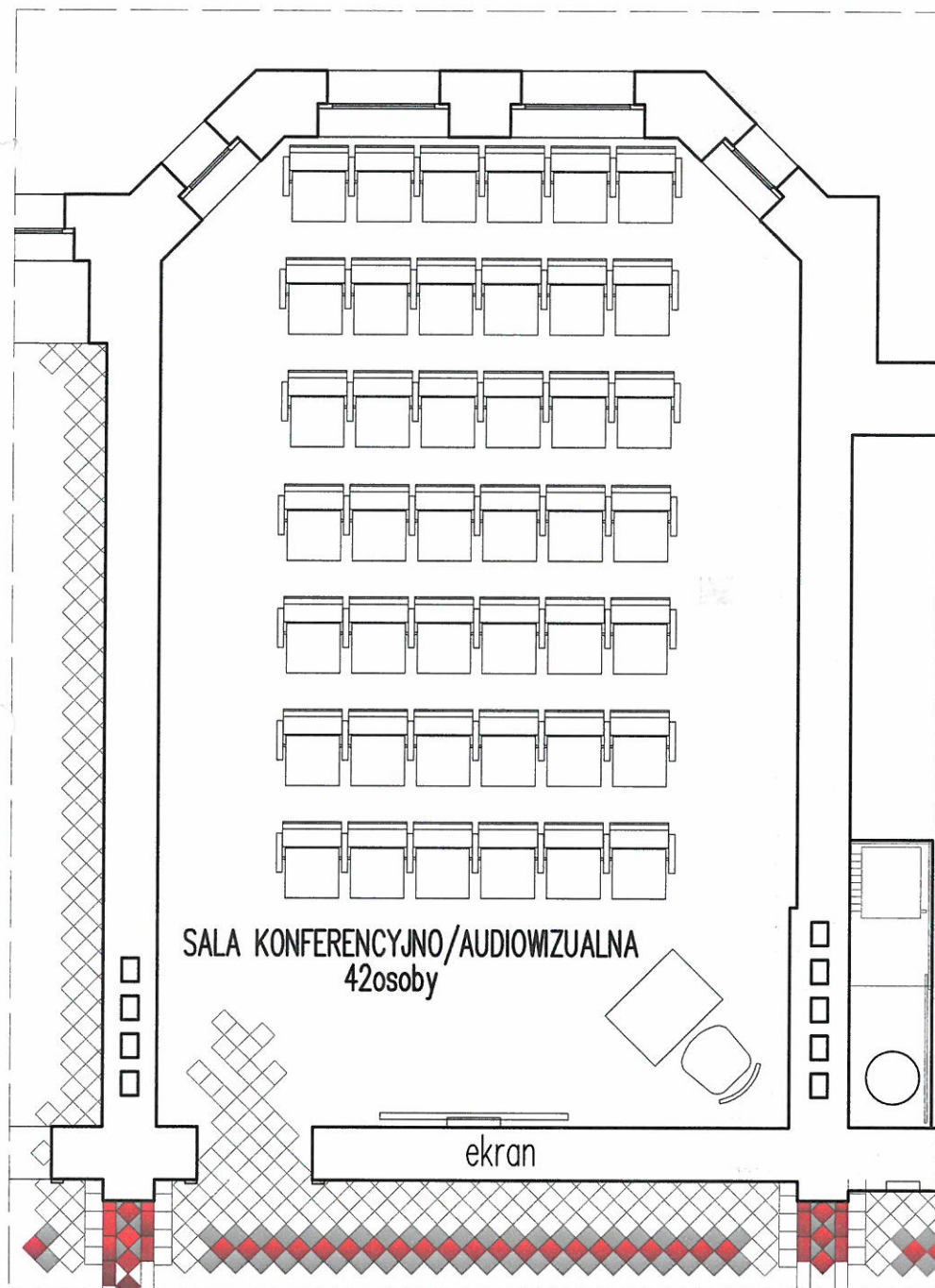

WARIANT I

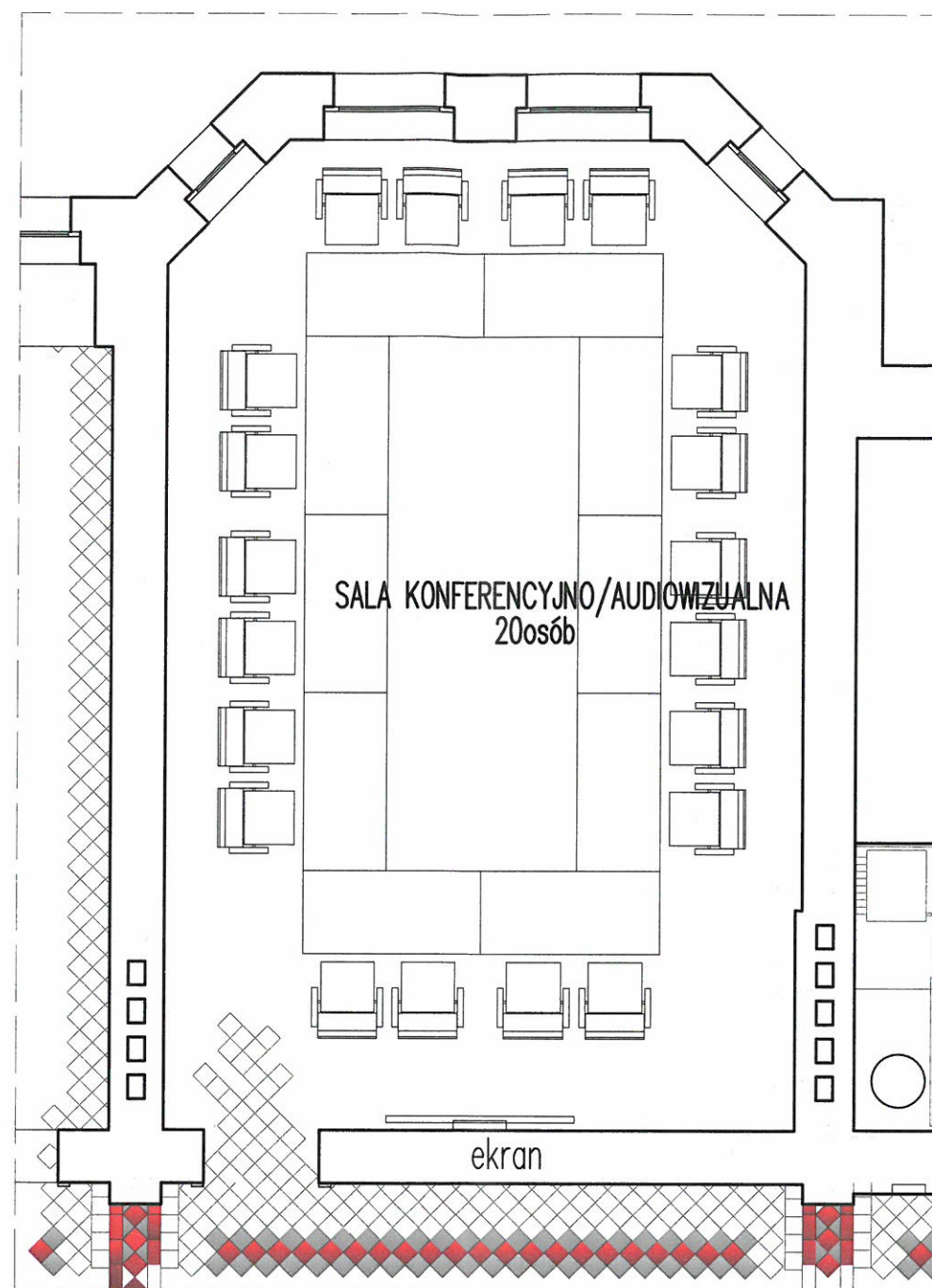

WARIANT II

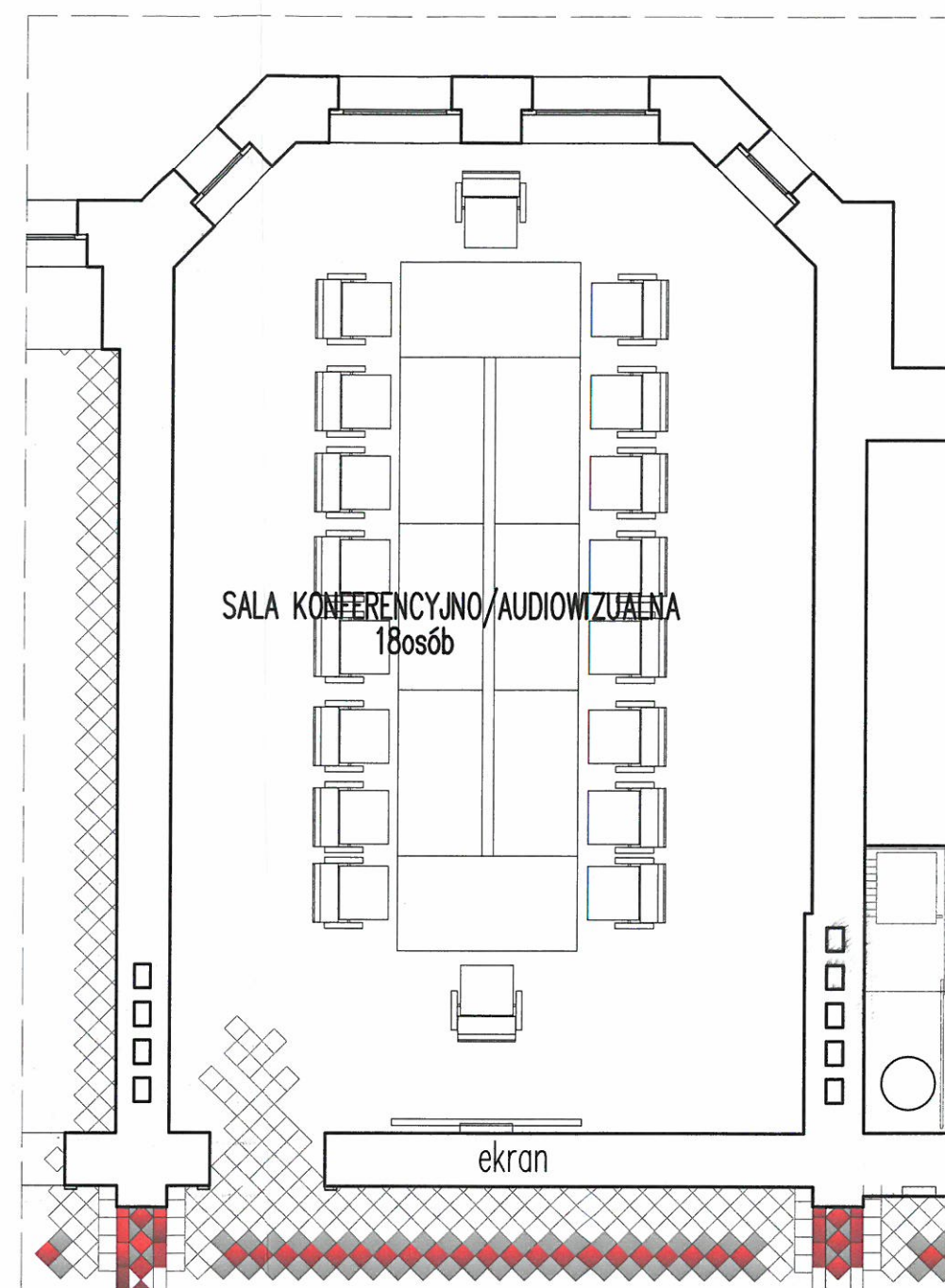

WARIANT III

PRAWA AUTORSKIE ZASTRZEŻONE
KOPIOWANIE I ROZPOWSZECZANIE BEZ ZGODY BIURA JEST ZABRONIONE

str.

<div> <div>A</div> <div>STUDIO ARCHITEKTONICZNE WARACZEWSKI I SPÓŁKA</div> <div>85-027 BYDGOSZCZ, UL. JAGIELLOŃSKA 103, TEL/FAX (052) 3216111, E-MAIL: studio-arch-waraczewski@idea-net.pl</div> </div>				
Nazwa i adres obiektu budowlanego: BUDYNEK RADIA PIK - BYDGOSZC ul. GDAŃSKA 48				
Przedmiot rysunku (obiekt): Piwnica - warianty ustawienia mebli sali konferencyjnej				
Stanowisko	Nazwisko, uprawnienia i specjalność	Data	Podpis	SKALA RYS.
Projektant	mgr inż. arch. Ewa Waraczewska	01.2014		1:60
Opracował				
Sprawdził				NR RYS.8

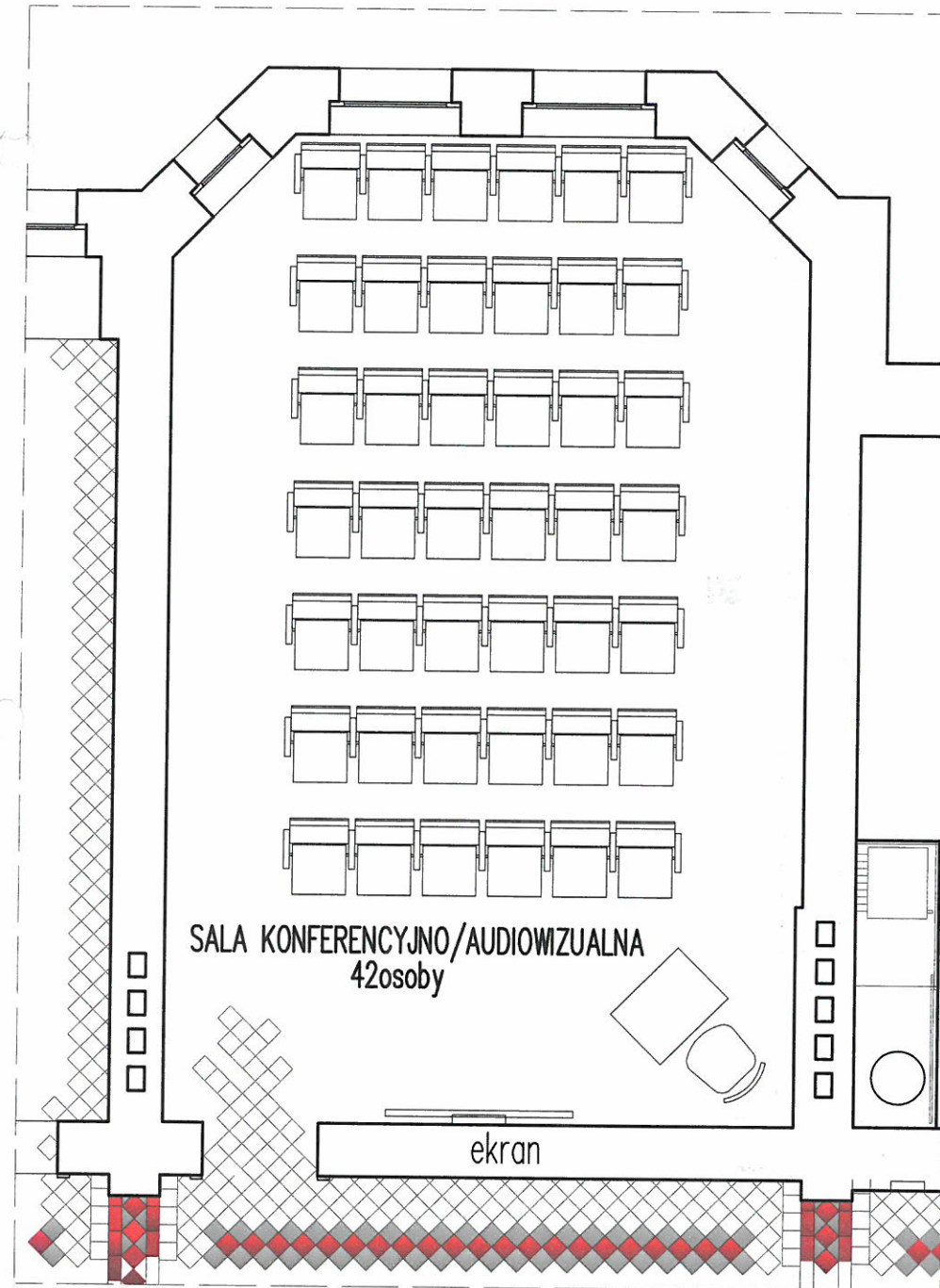

WARIANT I

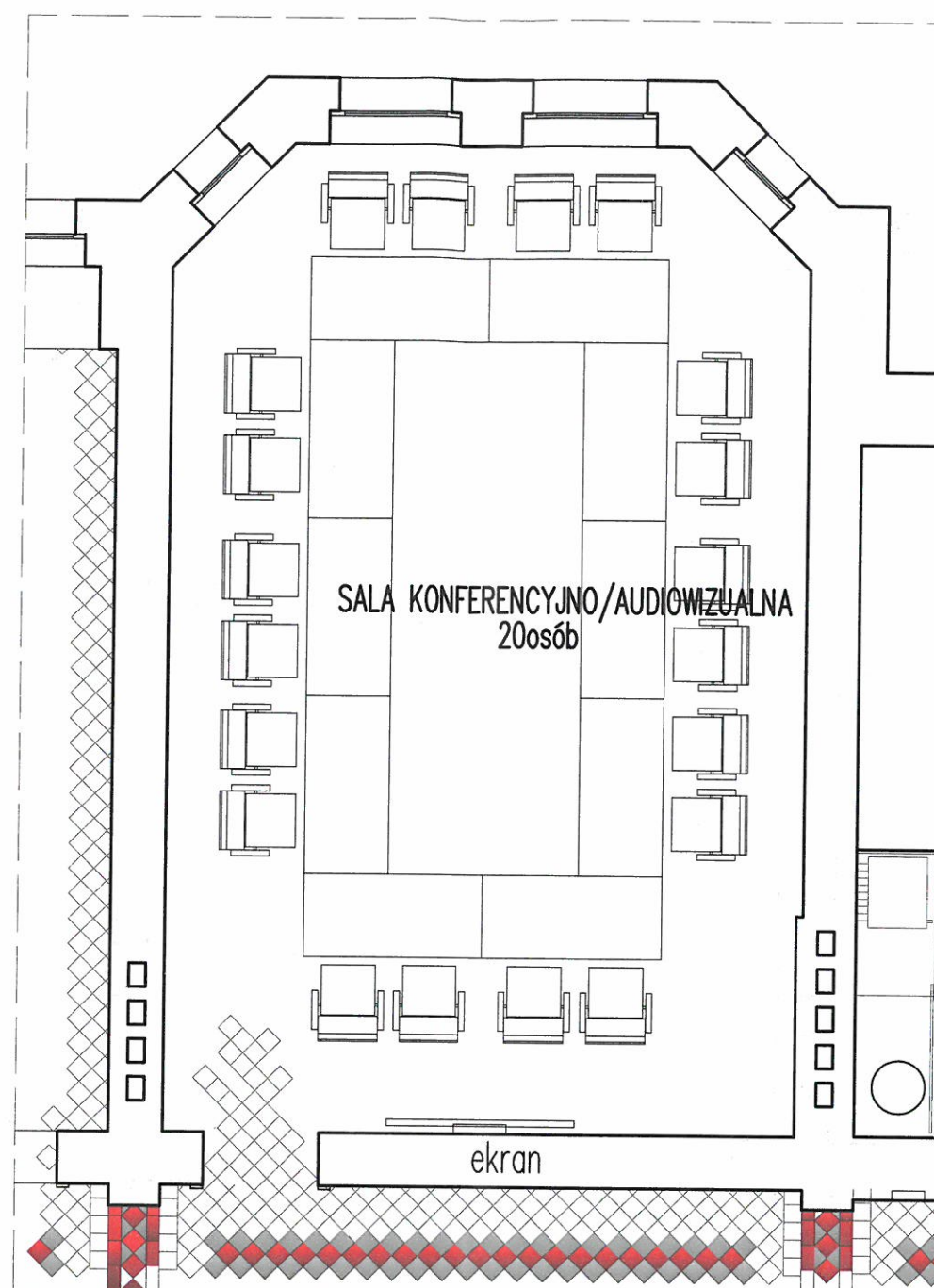

WARIANT II

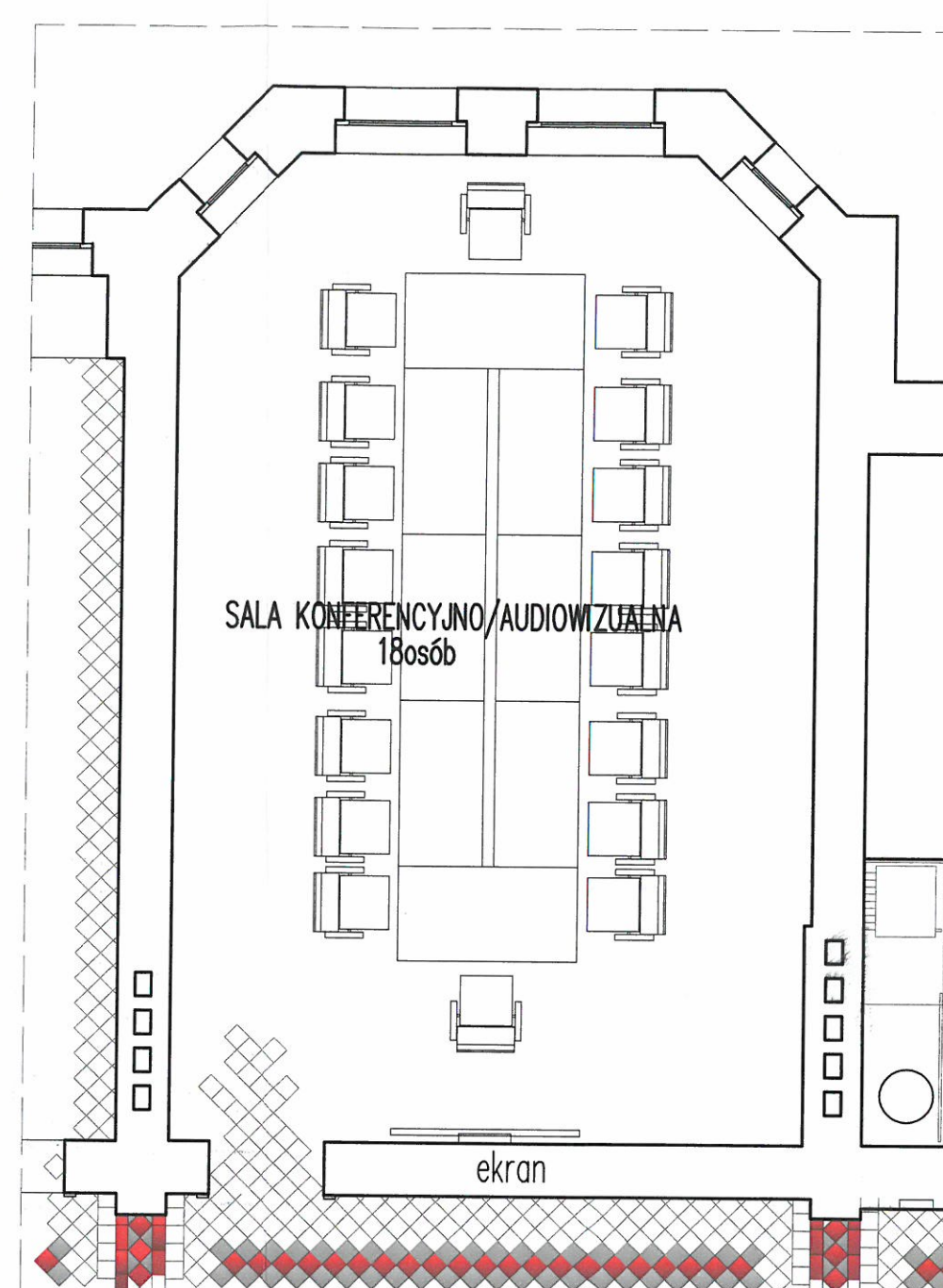

WARIANT III

PRAWA AUTORSKIE ZASTRZEŻONE
KOPIOWANIE I ROZPOWSZECZNIANIE BEZ ZGODY BIURA JEST ZABRONIONE

str.

<p>A STUDIO ARCHITEKTONICZNE WARACZEWSKI I SPÓŁKA 85-027 BYDGOSZCZ, UL. JAGIELLOŃSKA 103, TEL/FAX (052) 3216111, E-MAIL: studio-arch-waraczewski@idea-net.pl</p>				
<p>Nazwa i adres obiektu budowlanego: BUDYNEK RADIA PIK - BYDGOSZCZ ul. GDAŃSKA 48</p>				
<p>Przedmiot rysunku (obiekt): Piwnica - warianty ustawienia mebli sali konferencyjnej</p>				
Stanowisko	Nazwisko, uprawnienia i specjalność	Data	Podpis	SKALA RYS.
Projektant	mgr inż. arch. Ewa Waraczewska	01.2014		1:60
Opracował				
Sprawdził				NR RYS. 8

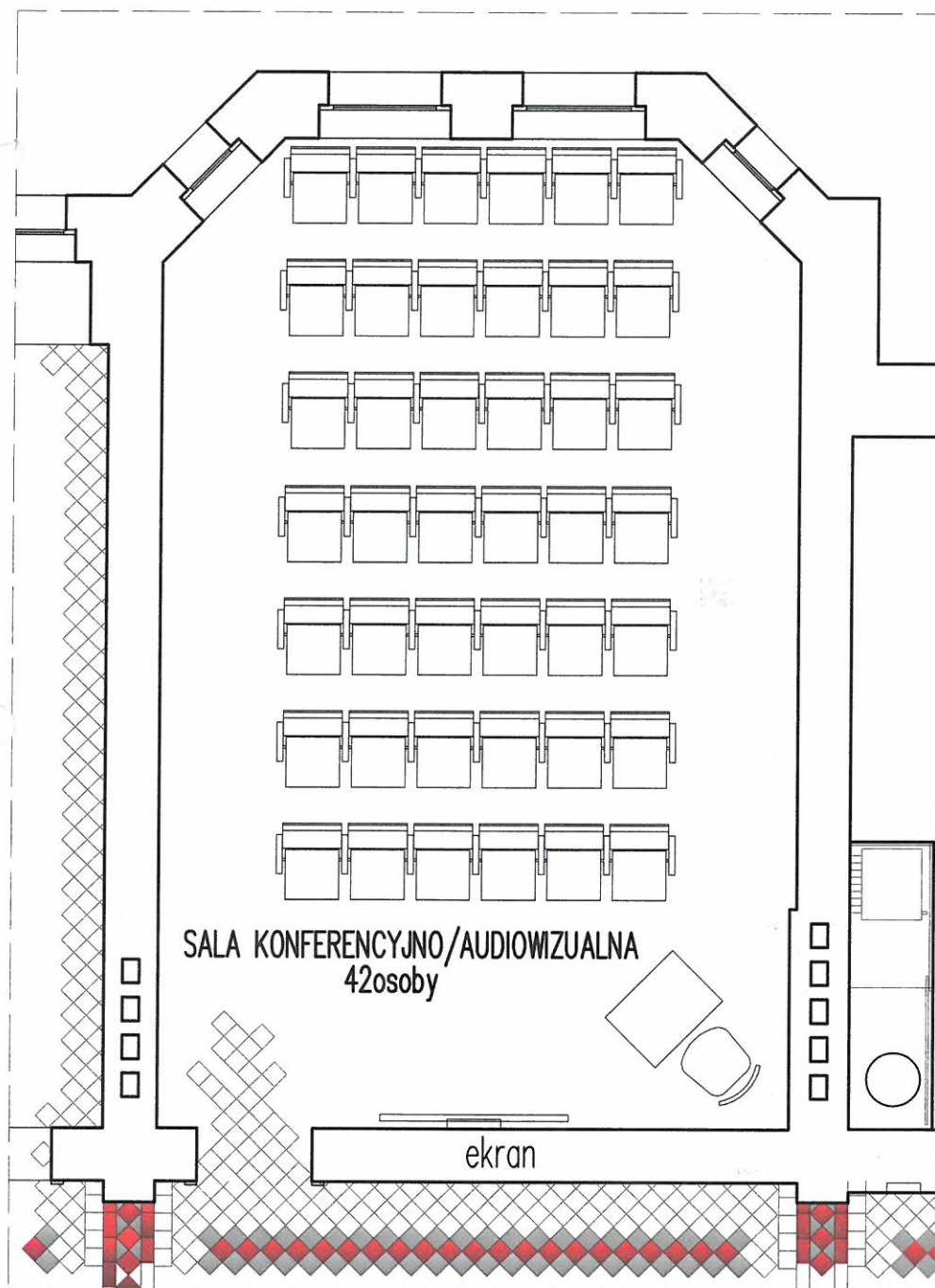

WARIANT I

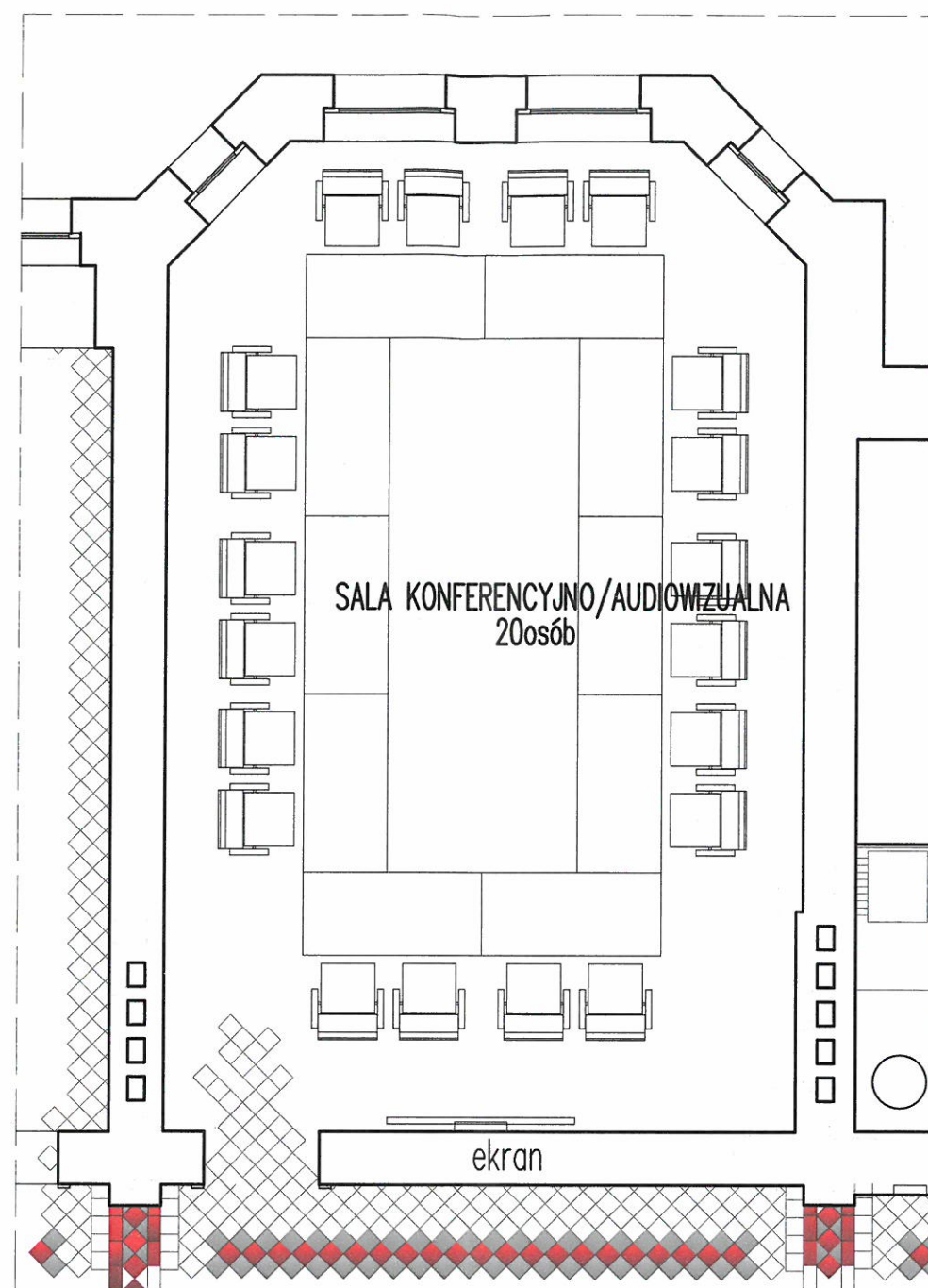

WARIANT II

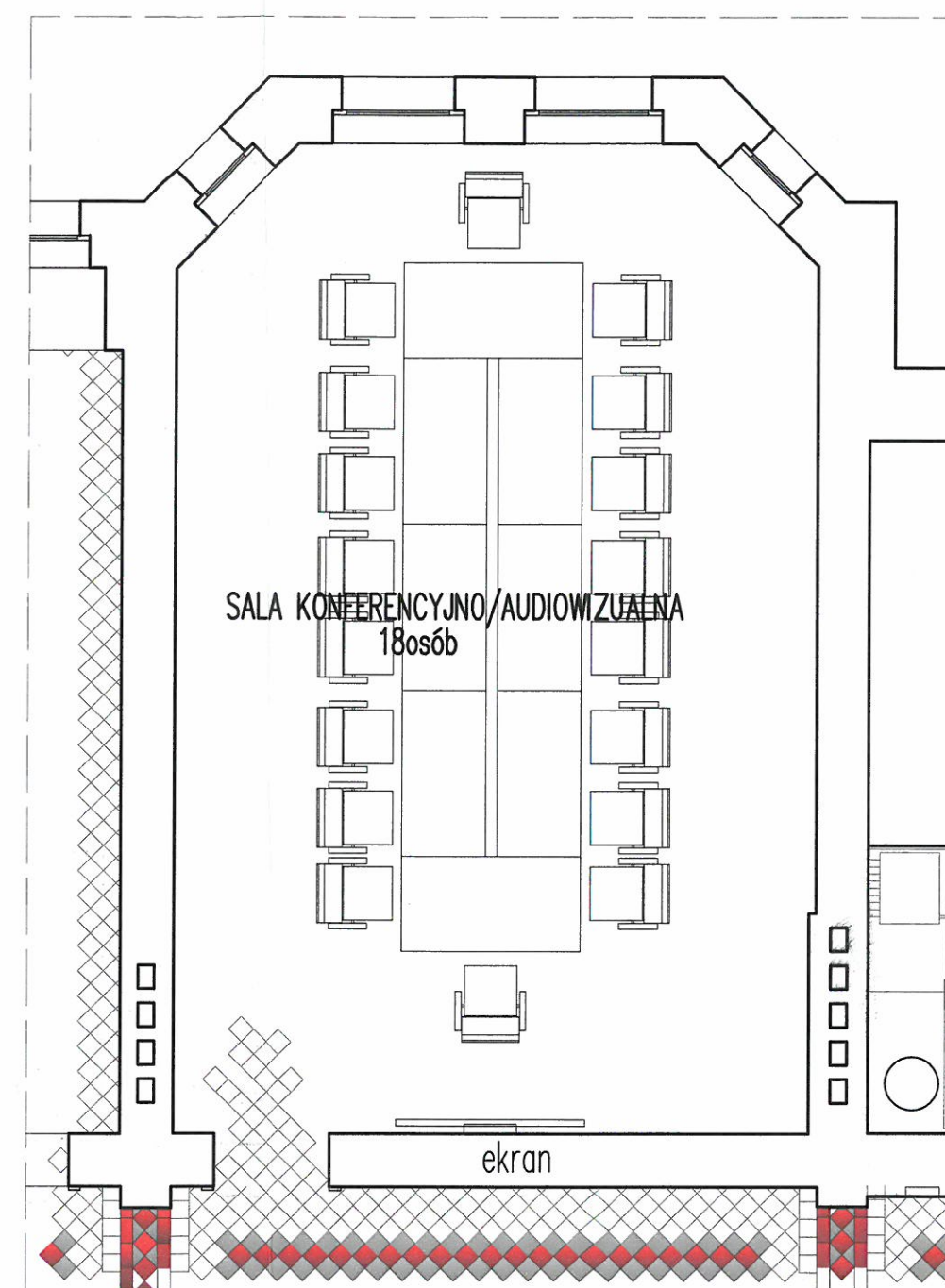









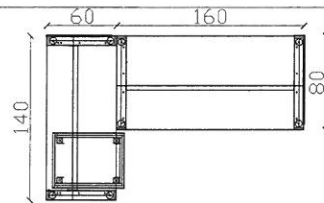

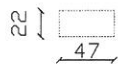

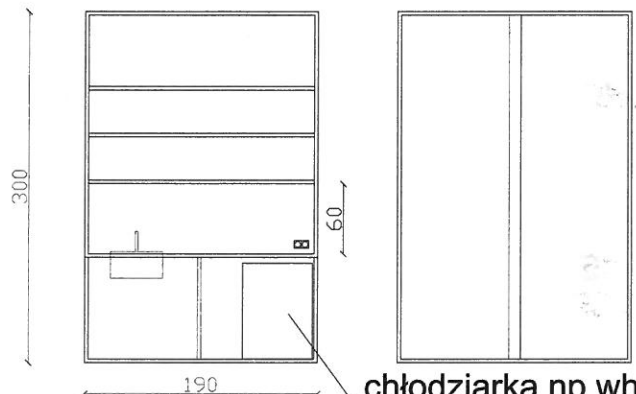
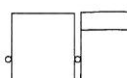
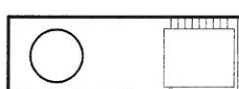

WARIANT III

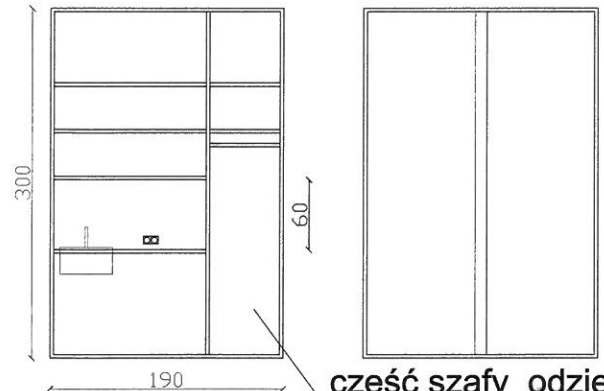
PRAWA AUTORSKIE ZASTRZEŻONE
KOPIOWANIE I ROZPOWSZECZNIANIE BEZ ZGODY BIURA JEST ZABRONIONE

str.

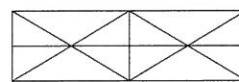
<p>STUDIO ARCHITEKTONICZNE WARACZEWSKI I SPÓŁKA 85-027 BYDGOSZCZ, UL. JAGIELLOŃSKA 103, TEL/FAX (052) 3216111, E-MAIL: studio-arch-waraczewski@idea-net.pl</p>				
<p>Nazwa i adres obiektu budowlanego: BUDYNEK RADIA PIK - BYDGOSZC ul. GDAŃSKA 48</p>				
<p>Przedmiot rysunku (obiekt): Piwnica - warianty ustawienia mebli sali konferencyjnej</p>				
Stanowisko	Nazwisko, uprawnienia i specjalność	Data	Podpis	SKALA RYS.
Projektant	mgr inż. arch. Ewa Waraczewska	01.2014		1:60
Opracował				
Sprawdził				NR RYS.8

laminat - orzech ciemny		laminat - orzech ciemny			
1	 <p>biurko 160x80, pomocnik 140x60 kontener z szufladami</p>	2szt	9	 <p>szafa na odzieżowa</p>	1szt
2	 <p>kontener na kółkach na komputer</p>	2szt			
3	 <p>krzesło firmy PROFIm - typ RAYA baza chrom kolor tapicerki - NE-5</p>	7szt			
4	 <p>krzesło firmy PROFIm - typ DREAM baza chrom konferencyjna, na nóżkach, z podłokietnikami, elementy dodatkowe - łączniki krzeseł w rzedy. kolor tapicerki - NE-14</p>	43szt			
5	 <p>chłodziarka np whirlpool ARG 585/3</p>	1szt	10	 <p>krzesło firmy PROFIm - typ KOKO tap NE-5 ze stolikiem KOKO</p>	8szt 3szt
	 <p>6</p>	1szt	11	 <p>BN F01 - stolik konferencyjny 150x70 - składany blat popielaty - MS slate, nogi CR chrom</p>	10szt
	 <p>7</p>	6szt	12	 <p>stolik BN AXO 70x50 blat popielaty - MS slate, nogi CR chrom</p>	1szt
			13	 <p>stolik 120x70</p>	1szt
8	 <p>część szafy odzieżowej</p>	1szt	14	 <p>regał 80x45x220</p>	2szt
	 <p>7</p>		15	 <p>szafka 80x45x90</p>	6szt
			16	 <p>regaly przesuwne wg indywidualnego projektu kolor popielaty</p>	
			17	 <p>stolik 100x80 laminat popielaty</p>	2szt

uwaga: inny kolor laminatu, niż ciemny orzech, jest zaznaczony przy danym meblu